CAUBERG HUYGEN

Bezoekadres:
Gatwickstraat 11
1043 GL Amsterdam
Postadres:
Hoofdweg 76
3067 GH Rotterdam

T +31 (0)88-5152505
E info@cauberghuygen.nl
W http://www.cauberghuygen.nl

K.V.K. 58792562
IBAN NL71RABO0112075584

Notitie 06231-52918-02
Stadhuis Den Helder;
toevoeging nieuwe fietsenstalling aan brandcompartimentering gebouw 72

Datum	Referentie	Behandeld door
7 november 2022	06231-52918-02	H.A.W. Verboven/CVr

1 Inleiding

Direct naast gebouw 72 wordt een besloten fietsenstalling gerealiseerd. In opdracht van Ontwikkelingsmaatschappij Zeestad C.V. is geadviseerd over het risico op brandoverslag tussen de fietsenstalling en gebouw 72. Uiteindelijk is de keuze gemaakt om de fietsenstalling onderdeel te laten uitmaken van de brandcompartimentering van gebouw 72, waardoor geen bouwkundige voorzieningen nodig zijn in de fietsenstalling om het risico op brandoverslag naar gebouw 72 te verminderen. In de volgende paragraaf wordt nader ingegaan op de wijzigingen in de brandcompartimentering van gebouw 72.

Deze notitie is een aanvulling op onze indieningsrapportage met kenmerk 06231-52916-08v3 en datum 26 november 2020 (en tevens op het TO-fasedocument met kenmerk 06231-52917-05 en datum 31 maart 2021). De overige uitgangspunten en randvoorwaarden genoemd in deze rapportages blijven van kracht.

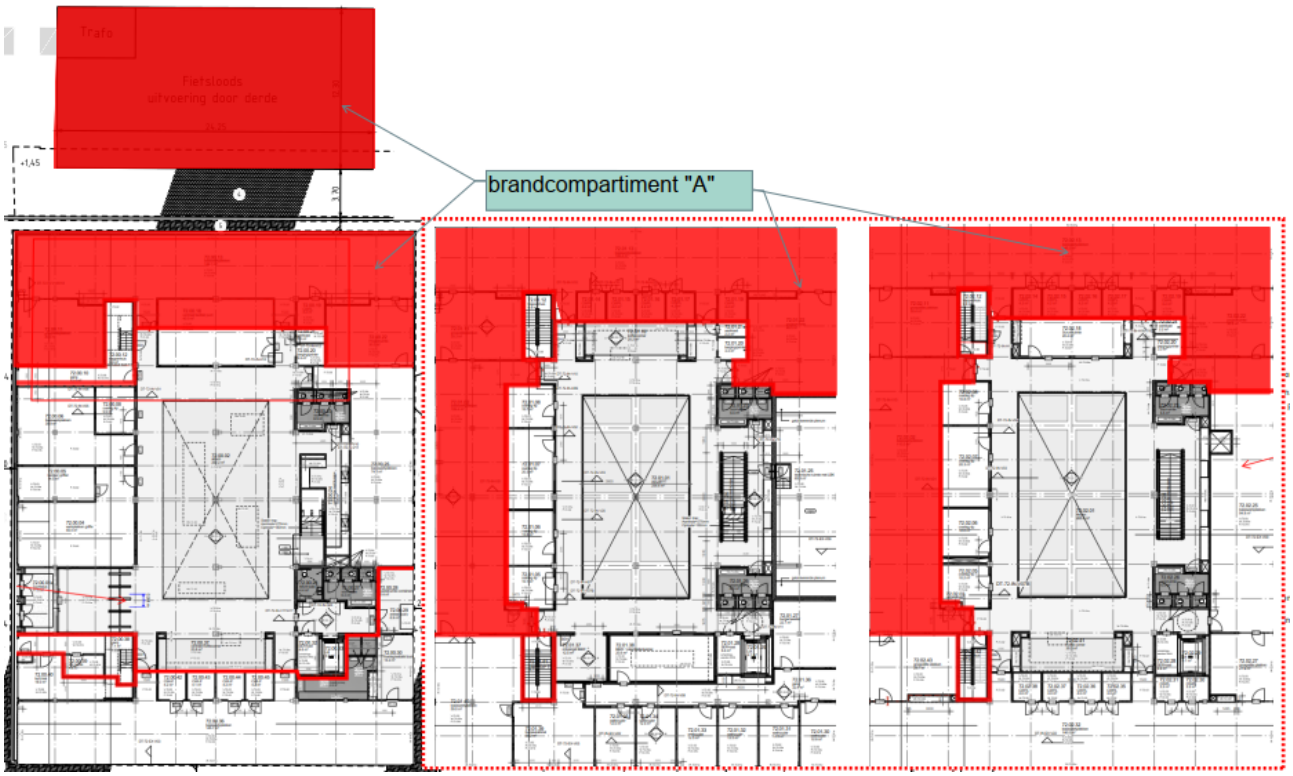
2 Nieuwe compartimentering

In bijlage 1 is de situatietekening met daarin gebouw 72 en de fietsenstalling opgenomen.

De fietsenstalling heeft inclusief de trafo een vloeroppervlak van circa 300 m².

Gebouw 72 is in een aantal brandcompartimenten verdeeld die allemaal kleiner zijn dan 2.000 m², de grenswaarde voor bestaande gebouwen en het uitgangspunt voor het project (artikel 2.89 lid 1 van het Bouwbesluit 2012). De brandcompartimentering is zodanig gekozen dat aan de noordzijde van gebouw 72 zich één brandcompartiment uitstrekt over de begane grond, eerste en tweede verdieping. Het totale gebruiksoppervlak van de drie lagen samen gelegen in dit compartiment bedraagt 237 + 372 + 372 m² = 981 m²

Het Bouwbesluit 2012 zegt dat een brandcompartiment zich kan uitstrekken over meerdere gebouwen, mits deze allemaal op hetzelfde perceel staan (artikel 2.89 lid 3). Omdat het begrip ‘perceel’ niet gedefinieerd is in het Bouwbesluit en er ook geen relatie is met kadastrale afspraken kan in deze situatie de keuze worden gemaakt om de perceelgrens om de fietsenstalling en gebouw 72 te leggen. Het totale gebruiksoppervlak van de fietsenstalling en het noordelijke compartiment in gebouw 72 samen is circa 1.281 m². Dit is nog steeds kleiner dan 2.000 m², waardoor de fietsenstalling samen met het noordelijke compartiment in gebouw 72 één nieuw brandcompartiment kan vormen. Dit compartiment ‘A” is in figuur 2.1 schematisch weergegeven.



Figuur 2.1: De fietsenstalling vormt samen met het noordelijke compartiment in gebouw 72 één brandcompartiment “A” gelegen op hetzelfde perceel (rode arcering). Links de situatie van de begane grond met ter informatie in het midden de eerste verdieping en rechts de tweede verdieping van gebouw 72.

Door deze keuze bestaat er volgens het Bouwbesluit geen risico op brandoverslag tussen de fietsenstalling en gebouw 72 (artikel 2.90 lid 1). Het risico op brandoverslag tussen de compartimenten binnen gebouw 72 wordt door deze aanpassing niet beïnvloed, omdat de langsgevels (oost- en westgevel) geen direct zicht hebben op de fietsenstalling.

Cauberg Huygen B.V.

De heer ir. H.A.W. Verboven
Senior adviseur

Bijlage(n)
Bijlage 1 Situatie gebouw 72 en de fietsenstalling

Bijlage 1 Situatie gebouw 72 en de fietsenstalling

Trafo

Fietsloods
uitvoering door derde

24.25

12.90

3.70

1.30

Gebouw Willemsoord 72

Gebouw Willemsoord 66

Parkeerplaatsen met laadpaal

Aansluiten door derden

Aansluiten op bestaande situatie

Laadpalen worden geveed vanuit gebouw 72

Gereserveerd parkeervakken voor Gemeente

Invalideparkeerplaatsen

Te behouden kunstwerk
nog n.t.b. grondpeils hiervoegen

Nutstrack hier mogelijk
i.v.m. waterpuf

Waterput op hoogte maaiveld
ontstenen

Ramp t.bv. bewatering groenstrook

Aanbrengen 2 bomen niet mogelijk i.v.m. aanwezig riool

Parkeerplaats t.bv. motor

Laad/los parkeerplaats
Zie detail A

Aansluiten
op bestaande situatie

Zie detail B

Zie detail E

Zie detail F

Schuilkelder

00lk

8.00

7.20

2.30

6.00

21.00

38.50

56.00

50.00

62.50

14.00

3.60

10.10

4.00

10.00

10.60

8.10

8.20

8.00

2.50

3.00

4.00

2.00

5.00

+1,45

+1,42

+1,54

+1,46

+1,44

+1,39

+1,38

+1,36

+1,33

+1,30

+1,28

+1,27

+1,26

+1,23

+1,20

+1,53

+1,60

+1,41

+1,29

+1,31

+1,37

+1,21

+1,34

+1,30

+1,44

+1,30

+1,30

+1,30