Gebiedontwikkeling rondom station Den Helder Zuid

Bijeenkomst 13 september 2022

Plankaart schetsontwerp

schaal 1:500

Legenda gebouwen

- Alzijdig gebouw (2 lagen hoog, circa 12-15 woningen)
- Appartementengebouw (5-6 lagen hoog, 33 woningen)
- Appartementengebouw (4 lagen hoog, 12 woningen)
- Tiny houses
- Fietsenstallingen
- Museum De Nollen
- Trafo

Vogelvlucht en referentiebeelden

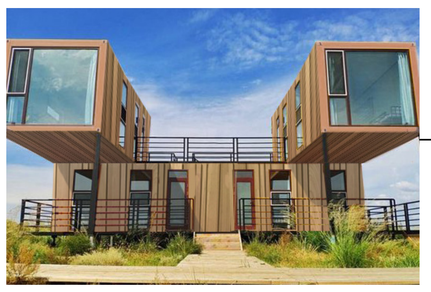

Referentie wonen aan de Nollen

Parkeren achter het duin

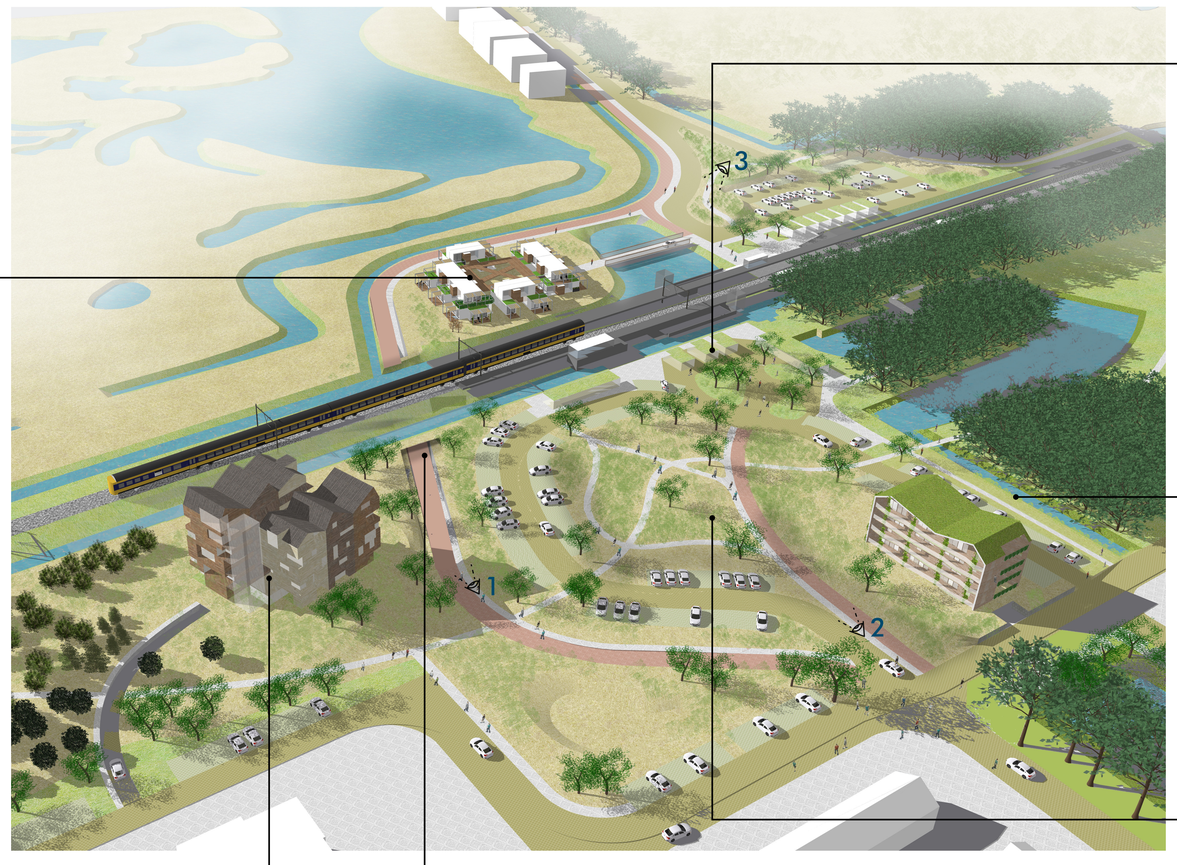

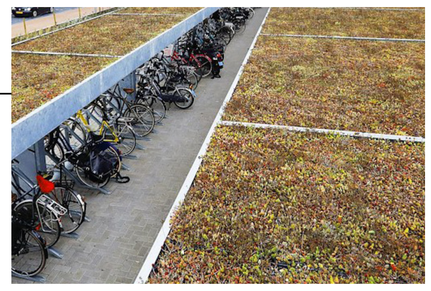

Fietsenstallingen met groen dak

Natuurlijke oever

Openbare ruimte bestaat uit een duinlandschap met hoogteverschillen, wandelpaden, bomen en groen

Gebouwen zijn ter indicatie. Deze worden in een later stadium verder uitgewerkt.

Uitstraling appartementengebouw (hout)

Referentie nieuwe fietsonderdoorgang

Gebiedontwikkeling rondom station Den Helder Zuid

Bijeenkomst 13 september 2022

Impressies

Impressie 1

Impressie 2

Impressie 3